

考勤管理軟體 (進階版)

■ 產品特色/規格

SYSOFT 系列軟體

- 支援 Windows XP/7/8 作業系統。
- 支援 MS-Access / MS-SQL (預設使用 MS-Access)。
- 系統提供 XML 格式之資料備份與回存。
- 加班、請假與排班均可複製產生，簡化輸入單據時間。
- 可設定彈性班考勤，加班與請假計算基準時間，可依公司規定彈性調整。
- 將差勤規則、流程設定參數化，適合各種行業特性彈性班次設定與應用。
- 人員的缺勤、遲到、早退、請假、加班瀏覽分析/報表列印。
- 缺勤資料瀏覽會將缺勤的員工，依缺勤類別、日期、缺勤工時時數、依序排列顯示。
- 考勤 E-mail 通知。
- 可搭配 SYW95A / SYBASE 使用。

• 請假管理視窗

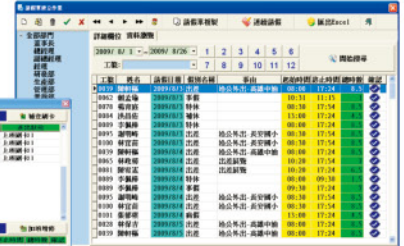

• 日考勤快速視窗mail通知



• 系統簡易流程視窗



• 考勤月報表

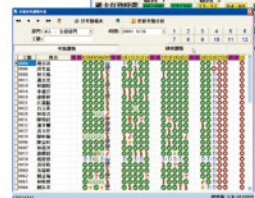

• 排班設定作業

• 考勤分析



門禁 ACCESS 軟體 SYRIS Security System

■ SYSOFT-230 + SYSOFT-TAM 系統架構圖 (門禁 & 考勤軟體系統管理)

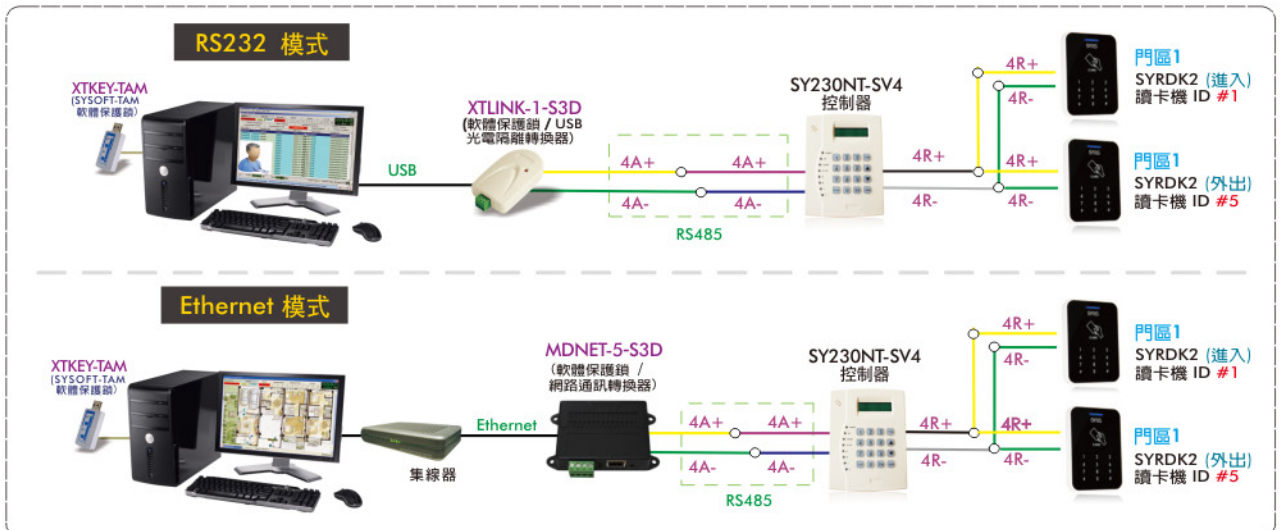

❖ 以上為印刷時的資訊，如有異動不另行通知。

Copyright © 2013 豐瑞股份有限公司

SYSOFT -TAM

考勤管理軟體 (進階版)

SYSOFT-230+SYSOFT-TAM 系統架構圖 (門禁 & 考勤軟體系統管理)

RS232 模式

(SYSOFT-230 + SYSOFT-TAM)

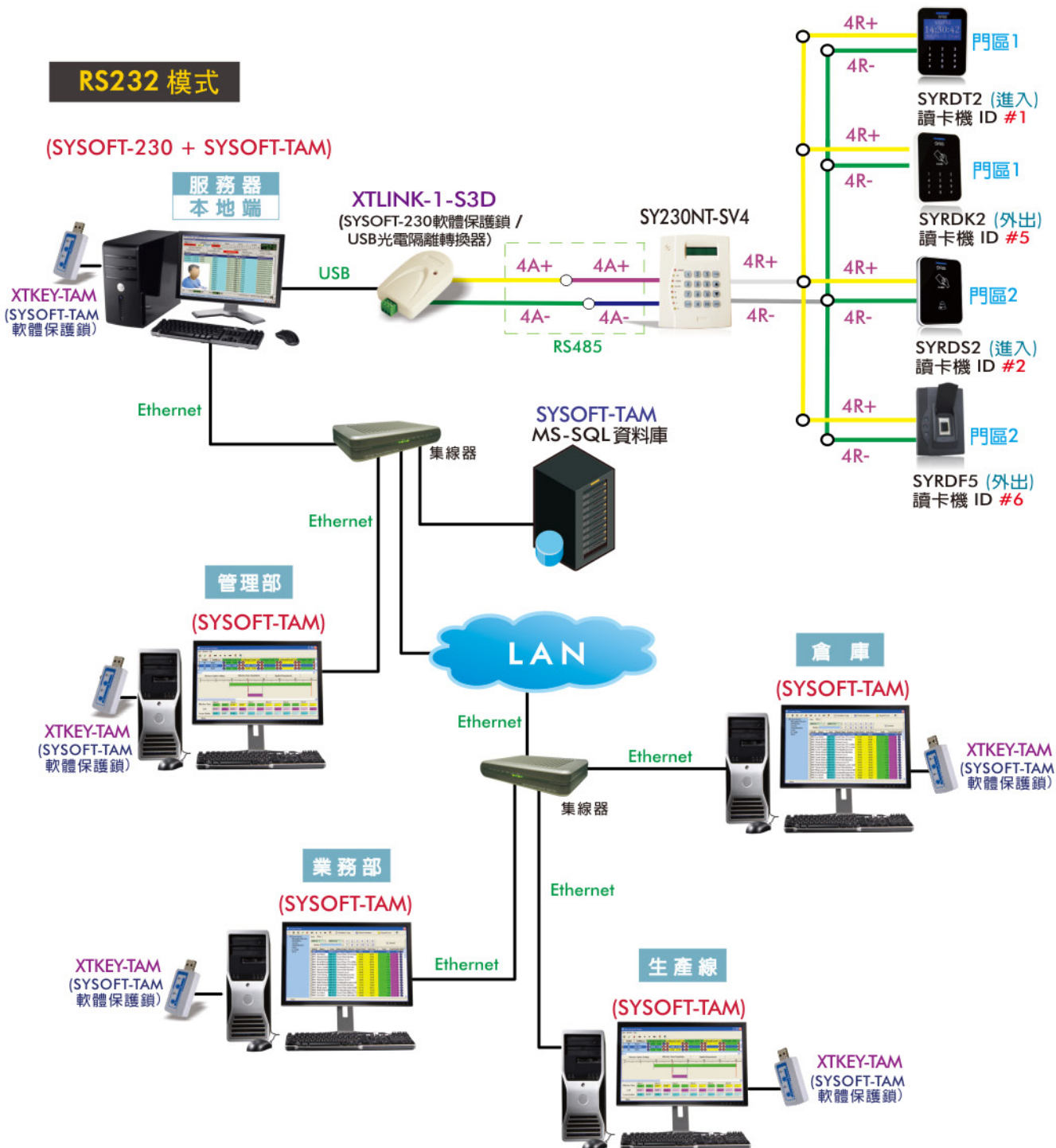

門禁 ACCESS 軟體
SYRIS Security System